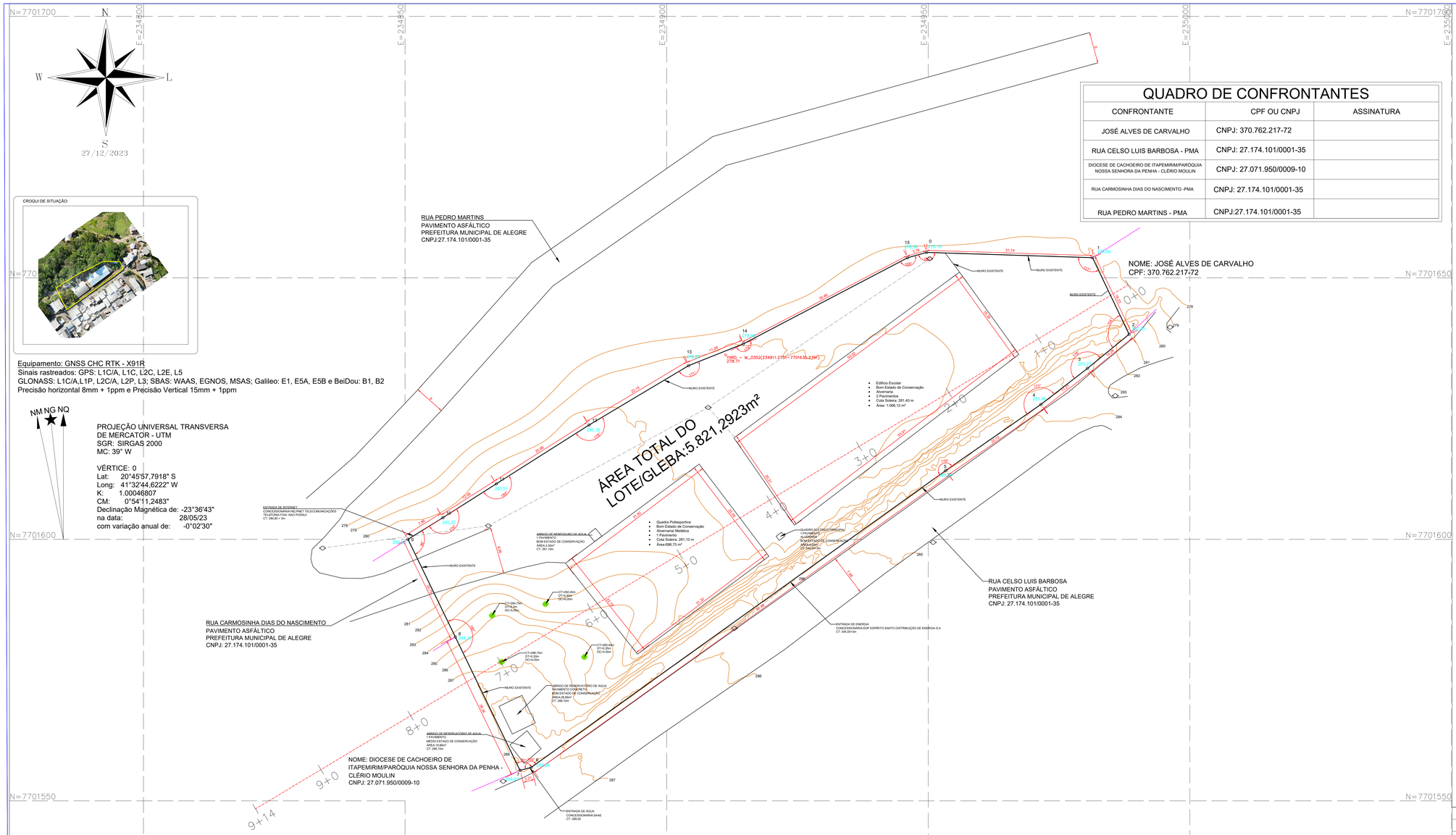

Equipamento: GNSS CHC RTK - X91R
Sinais rastreados: GPS: L1C/A, L1C, L2C, L2E, L5
GLONASS: L1C/A,L1P, L2C/A, L2P, L3; SBAS: WAAS, EGNOS, MSAS; Galileo: E1, E5A, E5B e BeiDou: B1, B2
Precisão horizontal 8mm + 1ppm e Precisão Vertical 15mm + 1ppm

NM NG NQ

PROJEÇÃO UNIVERSAL TRANSVERSA
DE MERCATOR - UTM
SGR: SIRGAS 2000
MC: 39° W

VÉRTICE: 0
Lat: 20°45'57,7918" S
Long: 41°32'44,6222" W
K: 1.00046807
CM: 0°54'11,2483"
Declinação Magnética de: -23°36'43"
na data: 28/05/23
com variação anual de: -0°02'30"

QUADRO DE CONFRONTANTES

CONFRONTANTE	CPF OU CNPJ	ASSINATURA
JOSÉ ALVES DE CARVALHO	CNPJ: 370.762.217-72	
RUA CELSO LUIS BARBOSA - PMA	CNPJ: 27.174.101/0001-35	
DIOCESE DE CACHOEIRO DE ITAPEMIRIM/PARÓQUIA NOSSA SENHORA DA PENHA - CLÉRIO MOULIN	CNPJ: 27.071.950/0009-10	
RUA CARMOSINHA DIAS DO NASCIMENTO -PMA	CNPJ: 27.174.101/0001-35	
RUA PEDRO MARTINS - PMA	CNPJ:27.174.101/0001-35	

Convenções topográficas

- Córrego ou Nascente
- Rodovia Pavimento Asfaltico
- Vias de Acesso sem Pavimento
- Área de Preservação
- -YXRD- M - 0001 Referência de Nível Geodésico
- 0001 Pontos Levantados
- 001 Vértices Virtuais
- Divisa entre Confrontantes
- Muro
- Ponto de divisa cotado
- Construção de madeira
- Alagado
- Gramado
- Lagoa / Rrepresa
- Laje ou cobertura
- Alagado com vegetação
- Poste
- Ponte
- Construção Alvenaria
- Mato / Cultura
- Árvore com maior porte
- Curvas em Nível (Δh=1m)
- Pavimento Bloquete
- Pavimento Concreto
- Areia

Perfil Longitudinal

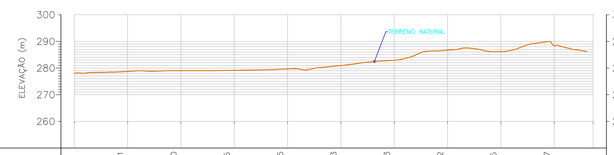

TERRENO (m)	278,71	279,00	279,15	279,65	280,93	282,93	286,72	286,15	288,37	
ESTACAS (20m)	0+0	1+0	2+0	3+0	4+0	5+0	6+0	7+0	8+0	9+0	9+15

Tabela de Coordenadas – Azimutes – Distâncias

Ponto	Azimute	Distância(m)	E(m)	N(m)	Fator K	Latitude	Longitude
0 – 1	91°49'31"	31,74	234981,4011	7701653,8598	1,00046786	20°45'57,840911" S	41°32'43,526511" W
1 – 2	154°29'14"	16,23	234988,3899	7701639,2158	1,00046781	20°45'58,320376" S	41°32'43,293014" W
2 – 3	230°38'12"	10,28	234980,4396	7701632,6939	1,00046786	20°45'58,528246" S	41°32'43,571259" W
3 – 4	232°15'35"	11,27	234971,5236	7701625,7928	1,00046792	20°45'58,747944" S	41°32'43,883076" W
4 – 5	235°13'28"	22,12	234953,3512	7701613,1742	1,00046804	20°45'59,148701" S	41°32'44,517828" W
5 – 6	234°22'28"	97,49	234874,1082	7701556,3882	1,00046856	20°46'00,953471" S	41°32'47,286712" W
6 – 7	255°19'20"	2,21	234871,9726	7701555,8289	1,00046857	20°46'00,970552" S	41°32'47,360805" W
7 – 8	334°08'19"	28,34	234859,6098	7701581,3329	1,00046866	20°46'00,135415" S	41°32'47,774060" W
8 – 9	334°09'42"	20,75	234850,5648	7701600,0115	1,00046871	20°45'59,523783" S	41°32'48,076399" W
9 – 10	58°13'58"	7,86	234857,2461	7701604,1488	1,00046867	20°45'59,392757" S	41°32'47,843297" W
10 – 11	57°35'32"	12,08	234867,4438	7701610,6224	1,00046860	20°45'59,187611" S	41°32'47,487427" W
11 – 12	57°36'59"	20,98	234885,1609	7701621,8589	1,00046849	20°45'58,831538" S	41°32'46,869157" W
12 – 13	59°10'06"	22,15	234904,1776	7701633,2094	1,00046836	20°45'58,472425" S	41°32'46,205923" W
13 – 14	68°16'31"	11,28	234914,6522	7701637,3830	1,00046829	20°45'58,342163" S	41°32'45,841740" W
14 – 15	62°20'30"	35,46	234946,0571	7701653,8418	1,00046809	20°45'57,823391" S	41°32'44,747698" W
15 – 0	74°07'12"	3,76	234949,6746	7701654,8709	1,00046807	20°45'57,791802" S	41°32'44,622148" W

Área: 5.821,2923m²
0,5821ha
0,1202Alqs
Perimetro: 354,00m

N°.	DESCRIÇÃO	RESP.	DATA
05			
04			
03			
02			
01			

REVISÃO

GOVERNO DO ESTADO DO ESPÍRITO SANTO

SECRETARIA DE ESTADO DA EDUCAÇÃO - SEDU

SEDU

GERÊNCIA DE REDE FISICA ESCOLAR

SEMEAR
CONSULTORIA TECNICA AMBIENTAL E RURAL LTDA-ME

TITULO: REGULARIZAÇÃO DA ESCOLA DA EEEFM PROFESSOR PEDRO SIMÃO

ENDEREÇO: RUA CARMOSINHA DIAS DO NASCIMENTO, S/N°, CLÉRIO MOULIN, CEP 29500–000, ALEGRE – ES

PRANCHA: LEVANTAMENTO CADASTRAL

PROJETO: TOPOGRÁFIA

SUBSECRETÁRIO ESTADUAL: ANDRÉ MELOTTI ROCHA

GERENTE DA GERFE: MARCELO AMORIM GONÇALVES

ESCALA: 1/300 | UNIDADE: METRO

COORDENADOR GERAL: Acacio Nascimento da Silva: 08204724764 — ACÁCIO NASCIMENTO DA SILVA — CREA–ES: ES-024703/D — VISTO:

AUTOR PROJETO: Acacio Nascimento da Silva: 08204724764 — ACÁCIO NASCIMENTO DA SILVA — CREA–ES: ES-024703/D — COD.INCRA: YXRD

CO–AUTOR PROJETO: AK ONE BERNARDO MOREIRA — Documento assinado digitalmente — AK ONE BERNARDO MOREIRA — Data: 27/12/2023 11:15:46-0300 — Verifique em https://validar.iti.gov.br — CREA–ES: ES-0051222/D — VISTO:

RESPONSÁVEL TÉCNICO:ACÁCIO NASCIMENTO DA SILVA
ENGENHEIRO AGRÔNOMO - CREA: ES-024703/D ART: 082023022318 4 — CREA: ES-024703/D — VISTO:

ARQUIVO: YXRD - PROFESSOR PEDRO SIMÃO.dwg — DESENHO: AK — VISTO:

REFERÊNCIA: PLANTA DE SITUAÇÃO IMPLANTAÇÃO GERAL

FOLHA: 01/01

FORMATO: A0 | OBSERVAÇÕES: | DATA: 27/12/2023 | VISTO: | REVISÃO:

DWG - E-DOCS - CÓPIA SIMPLES - 29/04/2026 19:21 - PÁGINA 1 / 2

INFORMAÇÕES DO DOCUMENTO
Documento capturado em 22/04/2026 10:21:51 (HORÁRIO DE BRASÍLIA - UTC-3)
por LEANDRO NASCIMENTO BINOW (ASSESSOR ESPECIAL NIVEL IV QCE-03 - SUPROJ - SEDU - GOVES)
Valor Legal: CÓPIA SIMPLES | Natureza: DOCUMENTO NATO-DIGITAL

A disponibilidade do documento pode ser conferida pelo link: https://e-docs.es.gov.br/d/2026-ZDNDMK